TONI KATER Tourdaten zum aktuellen Album

19.09.2005, 17:07 | Freizeit, Buntes, Vermischtes

Pressemitteilung von: *SILVA IMKEN PROMOTION*

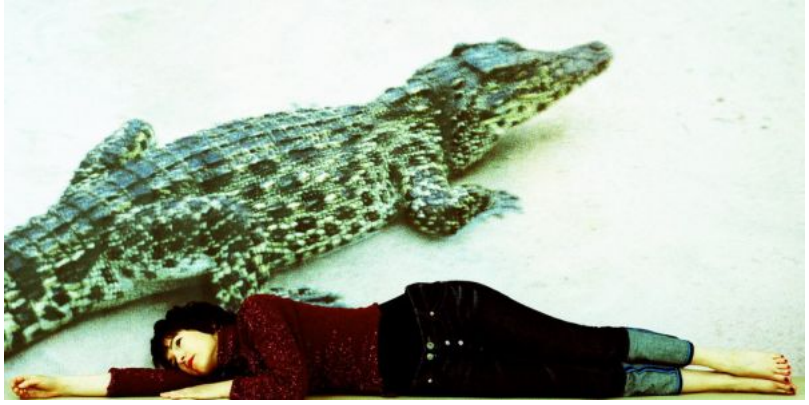

TONI KATER Albumcover "Futter"

Vor einem Jahr machte TONI KATER mit ihrem Debütalbum „Gegen die Zeit“ und der erfolgreichen Single „Wo bist Du“ erstmals von sich Reden. Entdeckt wurde sie von 2RAUMWOHNUNG, die auch das Debüt produzierten.

Mit „Futter“ (Kat.Nr.: 82876722562 it sounds / SONY BMG) erschien am 05.09.05 das zweite Album der 28jährigen Berlinerin, für das sie alleine verantwortlich zeichnet.

Ein Song vom Vorgängeralbum ist auch auf „Futter“ vertreten. Es handelt sich um eine neue Version des Titels „Liebe ist“, der ab Herbst 2005 Titelmelodie der SCHIESSER Werbekampagne zur neuen Lingerie-Kollektion (www.schiesser.de) ist.

Künstlerhomepage: www.toni-kater.de

PRESSEKONTAKT:

SILVA IMKEN PROMOTION
Reifträgerweg 16
D-14129 Berlin
phone: +49 (30) 80495145
fax: +49 (30) 80495143
email: silva.imken@email.de

Live: “Futter” – Tour 2005

05.10.05 HAMBURG - Tanzhalle
06.10.05 WUPPERTAL - LCB
07.10.05 STUTTGART - Merlin
08.10.05 SIEGEN - Meyer
09.10.05 MÜNCHEN - Atomic Cafe
10.10.05 NÜRNBERG - Rakete
13.10.05 BERLIN - Postbahnhof

15.10.05 BISCHOFSWERDA - Eastclub
17.10.05 KIEL - Nachtcafe
18.10.05 LEIPZIG - Moritzbastei
19.10.05 KÖLN - Studio 672
20.10.05 DORTMUND - FZW
22.10.05 KASSEL - A.R.M.
24.10.05 FRANKFURT - Das Bett
25.10.05 CH-BASEL - Wagenmeister
26.10.05 CH-BERN - La Wy
27.10.05 CH-BIEL - St.Gervais
28.10.05 ESSEN - Grend
29.10.05 BIELEFELD - JZ Kamp

Presseakkreditierungen über:

zukunftsmusik | guido remmert | neulandstraße 2 - 4 | 49084 osnabrück |

tel: 0049 - (0)541-7607780 | fax: 0049 - (0)541-7607781

Portrait

News-ID: 61179 • Views: 2278 (Stand: 24.08.2026)

Link zur Pressemitteilung:
https://www.openpr.de/news/61179/TONI-KATER-Tourdaten-zum-aktuellen-Album.html